CARTA ECOLOGICA
già salvati 1.350 alberi

ABITARE A

Anno VIII - N. 4
Aprile 1994

COLLI ANIENE - TIBURTINO

40.000 lettori
Diff. gratuita

universo ASSICURAZIONI
Agenzia speciale
aic
Viale Franceschini, 89
T. 4072152
4073476
Fax 4063864

Primavera nel Parco
È il 15 maggio a Tor Tre Teste

Tutto è pronto per la I edizione della «Primavera nel Parco», gara podistica riservata agli amatori Fidal, organizzata da Abitare A, Asso.com.al., Atletica G.S. Alessandrino e Gioielleria Abbondanza e D'Agostino.

Il percorso di 10 km, tutto all'interno del parco di Tor Tre Teste-Quarticciolo, è misto (asfalto, terra battuta, tratti erbosi). La partenza della gara è alle ore 9,30 di domenica 15 maggio. Il ritrovo in via Roberto Lepetit 86, vicinanze Centro Anziani, alle ore 8.

Per iscrizioni (lire 6.000 da effettuarsi entro le 22 del 7 maggio) ed informazioni ci si può rivolgere al giornale Abitare A, viale Alessandrino 738, tel. 2153455 e all'Asso.com.al. viale Alessandrino 340 tel. e fax 2300193.

A tutti i partecipanti sarà offerto un pacco gara ed il ristoro. Saranno premiati i primi cinque classificati maschili e femminili, i primi tre delle categorie maschili Am 20, 30, 35, 40, 45, 50, 55, 60, 65, 70 e le prime tre delle categorie femminili Aw 20, 30, 35, 40, 45, 55, 60, 65 ed i primi cinque gruppi con il maggior numero di iscritti.

Le classifiche saranno pubblicate sul giornale Abitare A.

E. L.

Mazzocchi eletto alla Camera e Salvi al Senato

Nella proporzionale primo il Pds col 35%

Questi i risultati delle elezioni politiche relative ai collegi n. 7 per la Camera e n. 4 per il Senato.

Per il collegio uninominale 7 della Camera è stato eletto Antonio Mazzocchi, candidato di Forza Italia e Alleanza Nazionale con 41.927 preferenze (50,33%), che ha prevalso su Vincenzo Visco, candidato dei Progressisti (41.377 voti pari al 49,67%).

Nel IV Collegio del Senato invece è risultato vincitore Cesare Salvi che ha ottenuto 69.053 voti pari al 42,7%. Il candidato dei Progressisti si è affermato su Carlo Tani del Polo del Buon Governo (59.849), Giuseppe Anelli del Patto per l'Italia (16.656), Antonio Marzano della Lista Pannella (8.064), Giuseppe Consentino dei Verdi Federalisti (6.537) e Roberto Zuccalà del Partito della Legge Naturale (1.570).

Gli elettori del quartiere Colli Aniene, infine, per il proporzionale hanno così votato: Pds 5.889 voti pari al 35% seguito da Alleanza Nazionale con 3.527 (20,9%) e da Forza Italia con 2.345 (13,9%). I Progressisti hanno ottenuto 8.522 voti (1.353 di Rifondazione, 243 di A.D., 147 della Rete, 247 dei Verdi e 643 del Psi, più quelli del Pds).

La Lista Pannella ha ottenuto 653 voti pari al 3,9%. Altre liste hanno raggiunto lo 0,5%.

GLI ELETTI NELL'UNINOMINALE DI

Camera

ANTONIO MAZZOCCHI è nato a Napoli il 15 agosto 1938, avvocato cassazionista, da lunghi anni si occupa dei problemi della periferia romana.

Sposato, è da sempre molto impegnato nel sociale e proviene dalle fila dell'apostolato diocesano.

E' stato consigliere comunale dal 1981 al 1989 ed assessore ai servizi sociali e scuola al Comune di Roma.

Senato

CESARE SALVI è nato a Lecce nel 1948. E' professore ordinario di diritto civile.

Iscritto al Pci dal '71 per molti anni è stato un semplice militante, fin quando è stato chiamato ad occuparsi dei problemi della giustizia per il Pds.

Deputato nella precedente legislatura, è stato presidente del gruppo Pds nella commissione bicamerale per le riforme istituzionali.

Centro anziani in festa per l'inaugurazione

Giovedì 7 aprile in via Ruini 45 inaugurazione dei nuovi locali del Centro Anziani di Colli Aniene, con la presenza festosa di numerosi soci e la partecipazione del presidente della V Circoscrizione Loredana Mezzabotta, del consigliere circoscrizionale Franco D'Angelo, dell'assessore provinciale Luigi Reggiani, del parroco di Santa Bernadetta Don Carlo e della direttrice del Centro Sacro Cuore, il direttore di Abitare A Luciani e Luigi Polito della Sogester, i quali hanno formulato i migliori auguri per il prosieguo e lo sviluppo della attività.

Il presidente del Centro Ascione, visibilmente commosso, ha ringraziato le autorità e le personalità intervenute e ha ricordato la lunga battaglia per ottenere un luogo dignitoso per le attività sociali e culturali degli anziani.

«La battaglia ora continua - ha tenuto a precisare Ascione - per ottenere un salone per le riunioni. E oltre a questo, poiché nel quartiere non mancano le aree pubbliche, noi vogliamo ottenere un centro polivalente per tutti gli abitanti del quartiere senza distinzione di età».

Dopo i discorsi vi è stato un ottimo rinfresco e la festa è continuata coordinata ed animata dalla signora Anna felicissima per il raggiungimento di questo ambito risultato. «Ci sono voluti ben sette anni - ha commentato - ed ora è giusto festeggiare questo avvenimento che ci riempie di gioia e di soddisfazione.

Ultimi giorni per vincere il premio Alessandrino

Le premiazioni si terranno il 22 maggio

Il 16 maggio scadrà il termine per la partecipazione alla IV edizione del «Premio Alessandrino» organizzato da Abitare A, Asso.com.al., Il Mondo dell'Arte e Cine Foto Ottica Pernazza con la collaborazione dell'82° Circolo «G. Marconi» ed il patrocinio della VII Circoscrizione.

Il concorso si articola in quattro sezioni: poesia (partecipazione aperta a tutti, una sola poesia); racconti (aperta a tutti, un racconto max 4 cartelle o 4 fogli protocollo); fotografia (aperta a tutti, una foto); pittura (fino a 15 anni, una sola opera).

Le opere, a tema libero, dovranno essere inedite, corredate dei dati anagrafici, di indirizzo e numero telefonico ed inviate (poesie e racconti intriplice copia) presso gli organizzatori dell'iniziativa: Cine Foto Ottica Pernazza, viale Alessandrino 182 (tel. 2301543), Galleria Il Mondo dell'Arte, viale Alessandrino 340 (tel. 2300193), Abitare A, viale Alessandrino 738 (tel. 2153455).

Le premiazioni dei vincitori assoluti delle sezioni Poesia, Racconto, Fotografia, Pittura avverrà domenica 22 maggio 1994 alle ore 10 presso il teatro della scuola di via Bonafede 95. Gli elaborati vincitori del concorso saranno pubblicati su Abitare A. ■

Il mercato Ags indice concorso per un murales

Gli operatori del mercato Ags, in occasione del primo anniversario, lanciano un concorso per realizzare un murales sui muri imbrattati di scritte del quartiere.

I cittadini, le associazioni, le cooperative di giovani interessati devono inviare un progetto che contenga: 1) nome cognome e recapito dell'interessato; 2) ubicazione del muro individuato; 3) tecnica per la realizzazione del murales; 4) bozza di disegno sul tema da realizzare; 5) i tempi e i costi per la realizzazione.

Le adesioni devono essere recapitate il più presto possibile a: Mercato A.G.S via Grotta di Gregna. Per informazioni 4060921.

ABITARE A
PER
• Prenotare spazi pubblicitari
• Annunci gratuiti
• Segnalare notizie
• Abbonarti
2153455

aic
LA QUALITÀ DELL'ABITARE
La casa, i servizi, la qualità dell'abitare, ecco tre importanti vantaggi per il socio Aic
Da più di 30 anni Aic è **garanzia casa: 4017** soci hanno avuto assegnato un appartamento; **616** sono gli alloggi in costruzione e **1364** di prossima realizzazione.
Ma Aic vuol dire anche una **rete di servizi** per la soluzione dei problemi dei soci ed una ricerca della migliore **qualità delle abitazioni e dei quartieri.**
aic CONSORZIO COOPERATIVE DI ABITAZIONE ASSOCIAZIONE ITALIANA CASA
UFFICI: Colli Aniene v. Meuccio Ruini, 3 - Tel. 4070313/318/321 Fax 4071062 – Sezione Soci Pisana v. degli Antamoro, 57 - Tel. 66160987
lega Aderente alla Lega Nazionale delle Cooperative e Mutue

Il Mercato A.G.S. Colli Aniene compie un anno

Bilancio positivo per operatori e cittadini

Il 20 maggio gli operatori spegneranno la prima candelina per festeggiare l'anniversario dell'apertura del mercato A.G.S. Colli Aniene insieme con gli abitanti del quartiere.

Fu infatti grazie alla loro continua pressione manifestata attraverso i comitati di quartiere di Tiburtino III e Colli Aniene ed alla decisa iniziativa degli operatori stessi se il mercato potè aprire finalmente i box rimasti inoperosi, dopo due anni circa che erano stati costruiti.

Gli operatori, provenienti dai mercati di via Enea e di piazza Vittorio, furono compatti e uniti nel fronteggiare e superare le difficoltà frapposte dalla Ripartizione Annona e dalla Circoscrizione.

Qual è il bilancio di questo primo anno di attività?

«Un anno è poco per dare un giudizio - rispondono Fiorella Mari e Fabio Marmotta presidente e vicepresidente della struttura - ma se il buon giorno si vede dal mattino possiamo ritenerci soddisfatti. Abbiamo avuto una buonissima accoglienza dai cittadini di Colli Aniene fin dal primo giorno di attività. Gli utenti ci hanno poi confermato la loro fiducia e hanno mostrato di gradire i nostri prezzi, la qualità delle nostre merci e del nostro servizio. Ci impegniamo a proseguire su questa linea e se possibile a migliorare ancora. Intanto invitiamo tutti i cittadini di Colli Aniene e Tiburtino a festeggiare con noi il primo anniversario del mercato. Abbiamo in serbo per loro una gradita sorpresa...»

Fiorella Mari presidente del Mercato AGS di Colli Aniene

«Il 450 in ritardo di un'ora.» Lo confermano in 49

E' accaduto il 3 febbraio e molte altre volte

La signora Claudia Venanzoni abitante a Colli Aniene ha denunciato con una lettera all'Atac e al Sindaco la situazione insostenibile che nel quartiere si viene a creare a causa della linea 450.

«Giovedì 3 febbraio 1994, - protesta la signora - aspettavo alla fermata di viale B. Bardanzellu una vettura proveniente dal capolinea di Pietralata dalle ore 15.15, sono stata costretta a rimanere in attesa fino alle 16.10. ora in cui la vettura n. 4823 della linea è ... apparsa all'orizzonte. L'accaduto mi ha comportato un ritardo di ben 40 minuti sul luogo del lavoro verso il quale mi stavo dirigendo, dato che dovevo attaccare alle 16.00 e sono arrivata alle 16.40.

Ora chiedo una logica spiegazione per cui ciò si sia verificato, dato che non c'erano né scioperi in corso, né incidenti, traffico o altri strani imprevisti ... Forse è colpa degli autisti che non rispettano l'orario di partenza? Che saltano le corse? Di una cattiva organizzazione del capolinea? Certamente non è di mia competenza rispondere e trovare una soluzione a certi problemi ... E dire che ci viene consigliato di lasciare la macchina a casa, ma basta una volta che lo si prova a fare e si è subito scoraggiati.

Possibile che si pensi solo ad intensificare le linee che collegano la periferia verso il centro? Ma ai collegamenti tra le periferie chi pensa? C'è un totale non controllo e o si agisce per via legale o civilmente le cose sembrano irrisolvibili.»

«Il fatto oitato - conclude la signora Venanzoni - è soltanto uno dei tanti che riguardano la linea in questione e lo dimostra anche l'elenco di 49 firme, che allego, di tutti coloro che si siano trovati in una simile situazione.»

Il 2° Torneo di calcetto Virgilio Melandri

Si concluderà il 13 maggio il 2° Torneo amatoriale di calcio a cinque «Virgilio Melandri», che è iniziato l'11 aprile.

La manifestazione sportiva che si svolge al Campo Quarticciolo in via Prenestina, 521 (Autocara) è stata organizzata dall'Apam (Associazione Promozione Attività Motorie) e promossa dall'Aic (Associazione Italiana Casa).

Il Comune garante per l'inquilino e il proprietario

Consulenze notarili presso il Sunia di v.le Irpinia

• Il nuovo servizio di consulenza notarile inaugurato lo scorso mese dal Sunia in viale Irpinia 56 ha ottenuto un grande apprezzamento dalla base del Sindacato Inquilini.Il servizio è in funzione ogni mercoledì e fornisce consulenza gratuita ed assistenza con tariffe convenzionate per tutti gli associati.

• Entro l'11 maggio il Consiglio Comunale sarà chiamato ad approvare il regolamento di attuazione necessario per favorire il buon funzionamento e la gestione dell'Istituto delle Locazioni (modalità di indirizzo, forme di controllo dei risultati di gestione).

L'Istituto delle locazioni (vedi Abitare A marzo '94) si articola in un osservatorio e in una struttura operativa.

L'osservatorio avrà compiti di ricerca, di studio e di aggiornamento dei dati riguardanti il mercato delle abitazioni.

La struttura operativa attuerà gli indirizzi politico- programmatici dell'Istituto avvalendosi degli uffici già esistenti dell'amministrazione comunale.

L'Istituto delle locazioni è il primo ad essere costituito in Italia ed è frutto di un'intesa tra il Comune di Roma, la Confedilizia, i sindacati inquilini, i sindacati Cgil-Cisl-Uil. La sua finalità principale è quella di rimuovere le cause che bloccano il mercato favorendo l'incontro della domanda e dell'offerta attraverso garanzie offerte dal Comune tanto ai proprietari quanto agli inquilini.

Quello delle garanzie per gli inquilini e per i proprietari è naturalmente il punto decisivo.

«Le garanzie - fa notare il segretario regionale del Sunia Nicola Galloro - devono riguardare innanzitutto i proprietari, dando loro la sicurezza di poter rientrare nella piena disponibilità dell'alloggio al termine del contratto. Come conseguenza diretta della prima però deve esistere la certezza per l'inquilino di avere un'altra casa, quando deve lasciare quella dove abita. E offrire da parte del Comune la garanzia delle due certezze è la motivazione sostanziale dell'Istituto delle locazioni.»

• Ecco le sedi e gli orari degli uffici del Sunia: *v.le Irpinia 56 tel. 21702458-2753848 (16,30-19 escl. sabato); v. S. Bargellini 23, tel. 4390585 (17-19 mart., giov., ven.); v. Fiamma tel. 760780 (16,30-18,30 escl. sabato); Cgil v. S. Rita da Cascia, tel. 2013830 (16,30-18,30 escl. sabato).*

R. F.

Elba e Abruzzo a piedi con l'Ascas

L'Associazione Ascas Colli Aniene programma una serie di escursioni di trekking nelle regioni vicine *(nella foto Vesuvio '93)*. Possono partecipare ragazzi, giovani e adulti che desiderino vivere insieme le emozioni della natura.

1° maggio: Parco nazionale d'Abruzzo - Itinerario la Macchiarvana da Forca d'Acero a Pescasseroli. Dislivello in discesa di circa 380 metri; tempo di percorrenza circa 2 ore. Notevole la fauna della zona (cervo e capriolo).

Venerdì, sabato e domenica 3-4-5 giugno: tre giorni sull'isola d'Elba per conoscere le spiagge più inaccessibili.

Venerdì: Lacona - Capo Stella. Dislivello 130 metri, tempo 2 ore, percorso agevole. La particolare natura permette di godere eccezionali panorami.

Sabato: Neregno - Spiaggia dello Stagnone. Dislivello 0-50 metri, tempo circa 3 ore. Percorso lungo una delle coste più selvagge ed integre di tutta l'Elba.

Domenica: Seccheto - Monte Cenno - Fetovaia. Dislivello 500 metri, tempo circa 3 ore. E' il sentiero più impegnativo dei tre giorni di trekking. Si sale per circa 2 ore attraverso cespugli di macchia mediterranea. La discesa, entusiasmante, permette di godere continuamente la vista su una delle spiagge più belle dell'isola.

Per informazioni e prenotazioni: Ascas, telefono 4060921.

ABITARE A

Mensile - Anno VIII n. 4 Aprile 1994

ABITARE A ha 4 edizioni: Centocelle/Alessandrino-Tor Tre Teste/ Colli Aniene/ Casilino-Collatino

Distribuzione gratuita

Direzione Redazione Pubblicità
v.le Alessandrino 738 00172 Roma tel. 2153455/7

Direttore Responsabile Luigi Merz
Direttore Vincenzo Luciani
Redazione Gilda Luzzi, Maurizio Moretti, Rosa Valle

Realizzazione e fotocomposizione Cofine srl v.le Alessadrino 738 tel 2153455
Grafica Rosa Valle, Enzo Luciani
Foto M. Labruzzo, A. Diovisalvi
Stampa Fotolito Moggio via Alberobello 86 - Roma

Associata all'Uspi Unione Stampa Periodica Italiana

Registrazione Tribunale di Roma n. 318 del 29/5/87

Questo numero è stato chiuso in redazione il 15 aprile 1994

RADIO ITALIA
IN TUTTA ITALIA
SOLO MUSICA ITALIANA
A ROMA E NEL LAZIO 104.200 MHz Tel. 21801407

Abbonarsi ad ABITARE A è facile

Basta versare L. 20.000 sul c/c postale **34330001 intestato a Cofine srl via Vicenza 32 - 00185 Roma**

Armonia
TRATTAMENTI ESTETICI PER OGNI INESTETISMO
via Giuseppe Galati, 70/f ☎ 4065848

GE.S.C.AM.
SERVIZI COMMERCIALI AMMINISTRATIVI
Si compilano
DICHIARAZIONI DEI REDDITI
Tel. 40.72.168 r. a.
rag. Giuseppe Bifulco - v. Angelica Balabanoff, 112
Il servizio comprende anche l'eventuale ritiro dei documenti presso il vostro domicilio, la consegna della dichiarazione agli uffici preposti e la riconsegna della copia direttamente a casa vostra.

Laboratorio Artigianale
FABRIZIO FRABONI
Cornici
Intaglio Doratura
Finti Marmi
Restauro
Dipinti e cornici d'epoca
Vetri - Specchi
Vetrate artistiche tessute a piombo
VIA G. BRESADOLA 16/18/20
Tel. 2593351

Un villaggio fortificato di fronte al Gerini

Risalente all'epoca protostorica

Lungo la via Tiburtina, all'altezza del km 7, su una collinetta di pozzolana oggi edificata (di fronte all'istituto Gerini) erano visibili fino a qualche anno fa esigui resti archeologici, riferibili ad un antichissimo insediamento umano. Secondo l'archeologo L. Quilici, che si è occupato dello studio storico-topografico di quest'area, si tratterebbe di un villaggio protostorico (o arcaico) risalente al primo periodo repubblicano (intorno al VI secolo a.C.).

Lo studioso, grazie al taglio verticale della collinetta operato dalla via Tiburtina moderna, ha potuto osservare in sezione alcuni reperti: una massiccia costituzionale quadrangolare realizzata in blocchi parallelepipedi di «cappellaccio» (tenero tufo di superficie facilmente lavorabile), conservati per un'altezza di almeno otto filari; un antico doppio-fossato, colmato dalla terra accumulatasi durante i secoli, pertinente al sistema difensivo dell'abitato. Inoltre, nella stessa terra di riempimento, oltre a materiale ceramico di età imperiale, nelle parti più basse degli strati della sezione (e cioè in quelle parti che furono le prime ad interrarsi al tempo dell'abbandono del villaggio) sono venuti alla luce numerosi frammenti di ceramica «d'impasto»: si tratta di vasellame modellato a mano, senza l'ausilio del tornio, e perciò ancora molto rozzo ed irregolare, che testimonia, insieme ai resti del sistema difensivo, l'arcaicità di questo sito.

Anche se non ne conosciamo il nome, con l'aiuto di una notizia tramandataci dallo scrittore latino Plinio (Naturalis Historia, cap.III) possiamo certamente identificarlo con uno di quei «famosi villaggi fortificati» («clara oppida») che, con l'espandersi di Roma, «scomparvero senza lasciare traccia di sé».

Sorgendo in posizione strategica, a controllo dell'antica via Tiburtina nel punto del suo valico sull'Aniene (zona Ponte Mammolo), quest'oppidum dovette ricoprire un ruolo assai importante nell'ambito della topografia arcaica locale, e senza dubbio resta una delle testimonianze più rare del Lazio primitivo.

Massimo Lauria e Valentina Arcari in collaborazione con Sogester

Sakhrì vince la Maratonina della Cooperazione

L'algerino Sidali Sakhrì ha vinto la XVII Maratonina della Cooperazione, precedendo nell'ordine Alessandro Di Priamo, Patrick Ndaysenga (Burundi), il marocchino Zaid Hassan, David Gullo, Francesco Chirico, Massimiliano Monteforte, Stefano Lutri, Marco Furia, Andrea Facchinelli.

Tra le donne, prima Gabriella Stramaccioni davanti a Francesca Pittarello, Simona Perilli, Francesca Ottaviani, Anna Pucci.

Nella Stracollianiene ha vinto la scuola ementare G. Rodari, seguita dalla media Balabanoff, dalle elementari I. Calvino e Piccinin e dalla media Arte Sacra.

• Tortellini
• Ravioli
• Fettuccine
• Piatti pronti da infornare:
Lasagne
Cannelloni
Crêpes

Stefan
la pasta all'uovo veramente fresca

APERTO ANCHE LA DOMENICA

Via Tor de' Schiavi, 316
tel. 2590780

PORCELIANA
di
Paola Cenciarelli
Laboratorio di progettazione pittura e decorazione
• Porcellane e ceramiche bianche d'arredamento
• Lavori su ordinazione su ogni tipo di materiale
• Materiali per terzo fuoco

Scuola di pittura con corsi di acquerello e pittura ad olio e di scultura con professori dell' Accademia Belle Arti
• Decorazione su porcellana con tecnica scandinava
• SEMINARI di tecnica del ritratto su porcellana e di lavorazione artistica del vetro: Tiffany e fusione

v. dei Frassini 126 b
T. 23238387

Ascari vince due concorsi nazionali

Giuseppe Ascari ha recentemente vinto due concorsi nazionali per opere d'arte: sono stati, infatti, scelti due suoi quadri per arredare gli uffici delle case circondariali di Velletri e Viterbo.

Nelle sue opere di soggetto naturalistico l'artista ha tenuto conto del contesto dove dovevano venire collocate ed ha voluto con esse apportare un momento di sollievo sia per gli occhi che per lo spirito di chi soffre e di chi lavora in quei luoghi.

Due altre opere di Ascari arredano gli uffici della Galleria Nazionale di Arte Moderna di Roma.

Nel magico e colorito scenario creato dall'opera murale sul fondo della parete dell'Aula Magna del liceo Croce a Colli Aniene, dipinta da Ascari, si è svolto il 18 marzo un bellissimo concerto di musica classica diretto dal maestro Roberto Ciafrei che è stato molto apprezzato dal pubblico presente.

Nella foto **«Il fagiano, una preda per la volpe», opera vincitrice del concorso nazionale per gli uffici della Casa circondariale di Velletri**

La Sposa di Maria Pia

A chi prenota un abito da sposa in OMAGGIO i guanti e il cuscinetto per le fedi

P.le delle Gardenie, 20 • Tel. 2414819

Un valente trio in concerto al Centro «Fidia»

Il 22/4 con S. Matteo, s. Scopel ed L. Bianchi

Venerdì 22 aprile, alle ore 20, concerto di musica classica con tre giovani artisti presso il centro Fidia di via del Frantoio.

Sara Matteo, pianoforte, Silvana Scopel e Leo Bianchi, violino (iscritti all'8° anno del Conservatorio S.Cecilia) hanno presentato musiche di Johan Sebastian Bach (Concerto in Re minore per 2 violini e pianoforte), Ludwig Van Beethoven (Sonata opera 31 n.2 in Re minore), Fryderyk Chopin (Scherzo n.1 in Si minore), Nicolò Paganini (Variazioni di bravura su una sola corda sopra temi del «Mosè» di Rossini), Edmond Lalo (Sinfonia Espanola op.21 per violino e pianoforte).

Sara Matteo è nata a Roma il 6 settembre 1975 e vive e studia a Colli Aniene. Inizia lo studio del pianoforte da bambina. Nell'89 ottiene il diploma di solfeggio al conservatorio di S. Cecilia e viene ammessa nello stesso anno al 4° anno di corso. Nel '92 consegue la maturità Magistrale.

Si è già esibita in concerto in diverse occasioni: nella sala-teatro della Chiesa di S. Maria degli Angeli alle Terme di Diocleziano nell'85; presso l'Istituto «Delfico» di Teramo nel 1987; al Maggio musicale all'Aventino nel 1990 con la Maratona musicale per giovani pianisti; nel salone dell'hotel «Plaza» di Roma su invito del Presidente dell'Unire On.le Giuseppe Zurlo.

Silvana Scopel (nata a Roma il 25 aprile 1976) suona già a nove anni nella sala della musica al museo Brukental in Romania. Seguono due concerti all'Accademia Rumena di cui uno a favore dell'Unicef. Nel 1992 fa parte dell'orchestra «Concentus Gentium» con cui esegue brani per violino all'«Augustinianum».

Leo Bianchi è nato a Roma l'8 maggio 1975. Anche Leo è componente dell'Orchestra del Pantheon detta anche «Concentus Gentium». Ha suonato con l'orchestra «I Cameristi» sotto la direzione del Maestro Montanaro. Con «Concentus Gentium» ha tenuto concerti presso la Chiesa di S. Ignazio, presso l'auditorio Augustinianum ed alla Basilica dei S.S. Apostoli.

A tutti e tre auguriamo grandi cose e in bocca al lupo.

Forum dei popoli

Un'iniziativa delle Sezioni soci Coop

Le Sezioni soci della Coop Toscana Lazio, per favorire incontri e scambi tra culture occidentali, orientali, latino-americane, africane e dell'Est europeo proseguono il progetto «Forum dei popoli», iniziato lo scorso anno.

Dal 13 al 16 aprile sono stati realizzati un laboratorio ed una rassegna video presso la scuola elementare Carlo Pisacane e la media Lombardo Radice. Nel Centro Consumatori, via d'Onofrio a Colli Aniene, si è svolta, dal 15 al 22 aprile, una mostra di pittura e scultura dell'iraniano Reza Olia. Il 28 aprile terminerà il corso di aggiornamento per insegnanti ed operatori, iniziato il 19.

L'iniziativa prevede, nel mese di maggio, una rassegna video con dibattiti sui temi della produzione agricola e del commercio dei prodotti alimentari nei paesi africani, asiatici e sud americani.

Ecco il calendario:

- 2 maggio ore 16,30 «Il commercio della fame»;
- 6 maggio ore 16,30 «La politica del cibo: il Sudan»;
- 13 maggio ore 16,30 «Metti una mattina a colazione: cibo e bevande del terzo mondo sulle nostre tavole».

Tutti gli incontri si terranno presso il Centro Consumatori Coop di via D'Onofrio, 67 (tel. 40500840 - Fax 40500740).

Va in scena «L'albero del libero scambio»

La grande stagione teatrale del Teatro di via Speroni a Casal de' Pazzi si conclude con lo spettacolo «L'albero del libero scambio» in scena dal 19 al 29 maggio.

La commedia scritta da Georges Feydeau nel 1894 è il capolavoro del genio della «pochade», capace di rendere esilarante ogni situazione.

Costruita su tempi di azione praticamente perfetti, porte che si aprono e si chiudono, intrighi e situazioni assurde, la commedia coinvolge il pubblico in un crescendo di esilarante simpatia.

Prodotto dall'Associazione Culturale Casal de' Pazzi «L'albero del libero scambio» è la giusta conclusione di una stagione che si è, anche quest'anno, rivelata di ottimo livello e che ha ottenuto un buon successo di pubblico.

In viale della Serenissima 109
LAVIAMO
IL TUO PIUMONE
IN ACQUA
SINGOLARMENTE
TINTORIA LAVANDERIA
FUTURE LAUNDRY
v.le della Serenissima 109-111 ☎ 215.47.40
SABATO MATTINA APERTI servizio rapido FINO ALLE 13

La Fincres per poco non disputerà la coppa Cev

Le gemelle Silvia e Francesca Romano

Terminata la regular season al quinto posto dopo aver perso per 3-2 al tie-break con l'Agrigento contro il quale le nostre ragazze dovranno ora disputare un acceso turno di play-off

di ENZO LUCIANI

La Fincres Colli Aniene non ce l'ha fatta a conquistare il quarto posto contro l'Agrigento, fuori casa, in uno spareggio combattutissimo (entrambe erano a 28 punti) perso per 3 a 2 al tie-break e con questa successione di set: 15-8, 11-15, 15-11, 10-15, 15-9.

Con rammarico, dovrà così dire addio alla Coppa Cev il prossimo anno e dovrà disputare, sempre ad Agrigento il 14 maggio, l'andata dell'eliminatoria dei play-off (che accoppia quarta e quinta classificata) ed il 17 maggio a Roma il ritorno. L'eventuale bella dovrà essere disputata fuori casa ad Agrigento. La vincitrice dovrà poi confrontarsi con la capolista Matera (è impensabile infatti che l'Ancona possa batterla).

A onor del vero bisogna dire che la Fincres si è giocato il 4° posto soprattutto con il passo falso di Perugia. Infatti il girone di ritorno è stato ottimo con 9 vittorie su 10 (unica sconfitta con il super-Matera per 15-13 al tie break).

Ancora una volta nell'anticipo del 25 febbraio la Despar Perugia si è rivelata come un'autentica bestia nera imponendo una disfatta alle ragazze di Simonetta Avalle, convinte forse di fare un solo boccone della formazione perugina che veleggiava a soli 8 punti.

La Fincres si riscattava rapidamente nell'anticipo del 1° marzo ad Ancona a spese di una deconcentrata Brummel, con un fortissimo muro ed un'attenta ricezione e con una Kiosseva devastante che andava a segno da ogni posizione con schiacciate imprendibili e irridenti pallonetti.

Nella sfida impossibile dell'8 marzo al Palazzetto dello Sport di viale Tiziano contro la capolista Matera (campione d'Italia e d'Europa, già vincitrice della coppa Italia e candidata alla riconquista dello scudetto e anche della coppa Campioni) la Fincres cedeva 2-3 ma solo al tie-break e con l'onore delle armi di fronte alla superiore classe delle avversarie. Basti rileggere il sestetto base delle avversarie: Marasi, Phipps, Franco, Gavio, Perona e Tchebukina.

Ben messa in campo e trascinata da una strepitosa Kiosseva la Fincres si imponeva il 20 marzo a Fidenza per 3 a 1 contro la Fulgor concedendo alle combattive avversarie solo il primo set.

Con un altro perentorio 3 a 1 il 28 marzo al Palazzetto di viale Tiziano il sestetto di Colli Aniene si imponeva facilmente contro la Ceramica Magica Reggio Emilia. Una dimostrazione di forza della formazione romana guidata da una determinatissima Turetta e da una dilagante super-Kiosseva soprattutto nel quarto decisivo set.

Gli obiettivi di quest'anno erano meno ambiziosi del passato ed i dirigenti della società e l'ottima allenatrice Simonetta Avalle avevano invitato i sostenitori della squadra a non farsi eccessive illusioni. Il comportamento della squadra è comunque da elogiare, nonostante il quarto posto mancato per poco.

La vittoria del 2 aprile contro la prestigiosa Teodora Ravenna, le nove vittorie su 10 del girone di ritorno, l'ottimo grado di forma della squadra lasciano ben sperare per l'imminente disputa della sfida ad eliminazione diretta con l'Agrigento.

«Il bilancio - sottolinea il general manager Roberto Braca - è comunque positivo. Abbiamo raggiunto quota 28 punti, gli stessi dell'anno passato, ma con quattro partite in meno a causa del ridotto numero delle formazioni partecipanti al torneo di A1 da 14 a 12 squadre. Contiamo come sempre sul forte incitamento del nostro pubblico per superare ora il test di Agrigento.»

Davvero brave le allieve e juniores

La pallavolo femminile di Colli Aniene è una splendida realtà, costituita non solo dalla formazione che milita in A1, ma anche dalle Allieve e dalle Juniores.

LE ALLIEVE - Il 4 aprile, a Siena, le allieve della A.S. Colli Aniene, che stanno dominando il loro campionato, si sono sorprendentemente aggiudicate il 3° Torneo nazionale di Pasquetta.

Le tre formazioni risultate finaliste si sono disputate il trofeo in palio, conquistato dalle fortissime under 14 dell'A.S. Colli Aniene *(nella foto)*, a punteggio pieno su tutte le formazioni in gara e che hanno stupito tutti per l'ottima preparazione.

LE JUNIORES - Il Monterotondo ha dovuto inchinarsi per due volte di fronte alla potente formazione delle juniores che ha conquistato prima il titolo provinciale e poi si è imposta anche nella finale regionale, bissando il risultato dello scorso anno.

La formazione di Simonetta Avalle, coadiuvata da Ruminaa Krasteva, ha potuto avvalersi dell'apporto decisivo delle due nazionali juniores Lisi e Leggeri, titolari in A1, che hanno trascinato le compagne nella conquista del secondo consecutivo titolo regionale con un perentorio 3-0.

La stessa formazione, dopo aver dominato nelle finali nazionali del suo concentramento regionale battendo 3-1 la Sestese e 3-2 la Teodora Ravenna ha perso per poco con la forte formazione di Fano che ha poi vinto il torneo.

Infine la juniores di Colli Aniene ha partecipato, cogliendo un ottimo terzo posto, ad un Torneo Internazionale a 16 squadre tenutosi nel periodo pasquale a Pordenone. *(e. l.)*

Un'azienda all'avanguardia con i più moderni macchinari

GAMMA NEON di NUNZIO INCHINGOLO

FABBRICA ARTIGIANA
INSEGNE LUMINOSE
ESPERIENZA TRENTENNALE

FRESATRICE COMPUTERIZZATA PER taglio di lettere in acciaio, ottone, rame, perspex, vinile, forex, alluminio, legno e forti spessori

RIPARAZIONI IN 24 ORE
PRATICHE COMUNALI
SCRITTE ADESIVE IMMEDIATE

NUOVA SEDE: via Collatina, 69/a
✆ 2 15 53 27 - Fax 215 71 86

STUDIO COMMERCIALE E DEL LAVORO
Prof. Antonio Capriotti - dottore commercialista

- Consulenza aziendale
- Tenuta contabilità
- Buste Paga
- Data entry
- Dichiarazioni fiscali
- Contenzioso tributario
- Perizie giurate
- Cessioni, fusioni, trasformazioni
- Assistenza fiscale ed amministrativa anche in sede

ROMA - via G. Cassiani, 10 int. 10 Tel. 40501241 (r.a.) Fax 40501240
PALESTRINA - via Don Minzani, 3 int. 3 Tel/Fax 9536892

STUDIO LEGALE
Avv. M. Moscogiuri

Separazioni - Divorzi
Infortunistica stradale - Contrattualistica
Esecuzione mobiliare ed immobiliare -
civile e penale tributario - Tar

via G. Cassiani, 10 (Colli Aniene)
Tel. 405.01.245 - Fax 405.01.240

La pubblicità è l'anima del commercio
ABITARE A è l'anima del quartiere

Per spazi pubblicitari 2153455

ABITARE A è il giornale più diffuso a:
CENTOCELLE - ALESSANDRINO - QUARTICCIOLO - TOR SAPIENZA - TOT TRE TESTE - COLLI ANIENE - CASILINO 23 - VILLA GORDIANI - COLLATINO

Raccolte oltre 3.500 firme per la Cervelletta

I prossimi appuntamenti e la sottoscrizione con cartoline che raffigurano le bellezze dell'istituendo Parco in un'intervista con il presidente del Comitato Mimmo Pietrangeli

SOGESTER
INIZIATIVE E SERVIZI TERRITORIALI
EDITORIA MICROPUBBLICITÀ SERVIZI VARI
VIA GIUSEPPE GALATI, 91 ☎ 4070711-40500222 Fax

di ELISABETTA RUFFOLO

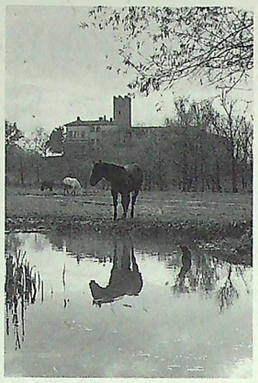

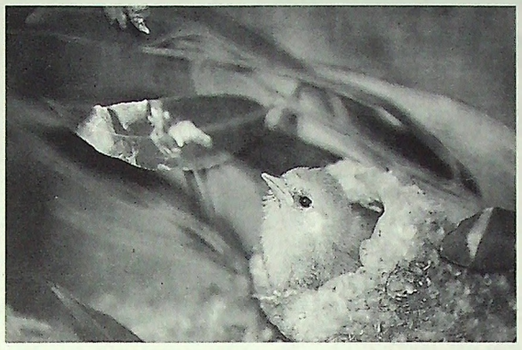

Sono state raccolte, in meno di un mese, già 3.500 firme per la presentazione della proposta di legge regionale di iniziativa popolare istitutiva del Parco urbano della Cervelletta.

Nell'annunciare questo dato positivo, che testimonia la particolare sensibilità ambientalista del quartiere, il Comitato per il Parco della Cervelletta informa che i prossimi appuntamenti per la raccolta delle firme (con il notaio) saranno: il 17 aprile, in contemporanea con lo svolgimento della Maratonina della Cooperazione a Colli Aniene; il 7 maggio dalle ore 9 alle 18,30 presso l'Ipermondo alla Romanina; l'8 maggio mattina a Porta Portese Est (via Prenestina angolo viale Togliatti); il 14 maggio dalle 9 alle 18,30 presso il supermercato Coop Laurentina; il 21 maggio dalle 9 alle 18,30 presso il supermercato Silos di via Tiburtina.

Per ogni informazione relativa alla raccolta delle firme e al suo sostegno si può telefonare al 4060905 (ore pasti).

«Siamo soddisfatti di questa prima risposta data dai cittadini di Colli Aniene e dei quartieri confinanti per l'istituendo Parco - dice Mimmo Pietrangeli a nome del Comitato -. Certo la battaglia per il suo ottenimento non sarà breve e richiederà uno sforzo anche economico per il suo sostegno. In previsione di questo abbiamo predisposto, con collaborazione della Sogester e del fotografo Sergio Fiorentini, una serie di cartoline che raffigurano con immagini significative la flora, la fauna e il paesaggio della Cervelletta.

Sono quattro cartoline che è possibile acquistare a 5 mila lire, dando un prezioso contributo per il proseguimento della lotta per il nostro Parco. Siamo fiduciosi del sostegno che i cittadini del quartiere daranno a questa iniziativa. E naturalmente ringraziamo Abitare A che ci segue passo passo in questa impresa.»

Il 7 aprile, ci informa infine Pietrangeli, c'è stato alla Cervelletta un sopralluogo con tecnici del Comune e della V Circoscrizione, finalizzato ad un intervento per ristabilire l'equilibrio idrogeologico della zona e per la pulizia dei canali entro un mese, un mese e mezzo.

Le foto, realizzate da Sergio Fiorentini, sono state pubblicate come cartoline a cura della Sogester per conto del Comitato per la Cervelletta e serviranno a raccogliere fondi a sostengo della proposta popolare di legge regionale.
***(dall'alto)* Castello della Cervelletta, il pendolino, il martin pescatore ed il granchio d'acqua dolce. Un esempio delle bellezze del Parco**

a cura di MARCELLO FAGIOLI

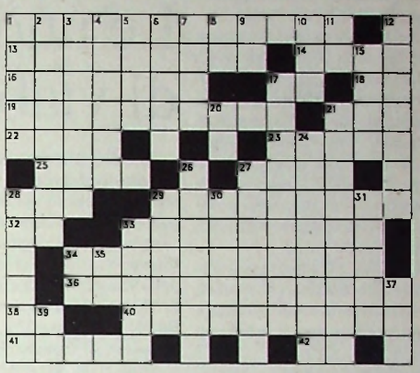

ORIZZONTALI:

1) Troppo grande, eccessivo. 13) Un quarto di anno. 14) Trampoliere del Nilo. 16) Box per auto, garage. 17) Iniziali di Rascel. 18) Ago ... senza capo. 19) Costanti, immutate. 21) La nota ... più lunga. 22) Misure inglesi di superficie. 23) Isola greca dell'Egeo. 25) La provincia turca con Mersina. 27) Apparecchio per misurare la velocità della nave. 28) Prefisso che vale «sotto». 29) Gli aumenti che tutti ci aspettiamo ... a fine mese. 32) Messina. 33) Dispositivo di ricezione radiofonica o telefonica. 34) Resistente alle alte temperature. 36) Bottiglie da vino con collo sottile e allungato di circa 1 l e 3/4. 38) Simbolo del Terbio. 40) Una dozzina d'anni. 41) L'ultima lettera dell'alfabeto greco. 42) Cosa ... le ha pari.

VERTICALI:

1) Sottile scanalatura. 2) Il titolo di Carlo d'Inghilterra. 3) Rilievo. 4) Prediche sacre. 5) E' di fronte a Buda. 6) Un tessuto del corpo umano. 7) Stella del cinema. 8) Nel bel mezzo del ... dire. 9) Una bevanda. 10) Grossi autotreni (sigla). 11) Lungo fiume siberiano. 12) Lo sono i siciliani e i sardi. 15) Il principe di Borodin. 17) L'articolo del cronista. 20) Avellino. 21) Ampia giacca con grosse tasche sul petto. 24) l'atto di stendere al sole le vele bagnate. 26) Il famoso Sambucuccio medievale. 27) Liquido biancastro secreto da molte piante. 28) Favorisce il travaso nelle bottiglie. 29) La Matilde che fondò «Il Mattino». 30) I mobili più ... riposanti. 31) Belve con criniera. 33) Invito a battersi. 34) Reggio Calabria. 35) Sono pari nelle leghe. 37) L'Aurora dei Greci. 39) Iniziali del musicista Marcello.

QUALITA' E CONVENIENZA... ORA ABITANO QUI!

• Frutta e verdura
• Alimentari • Macelleria
• Pesce fresco e surgelato
• Frutta esotica e funghi secchi
• Pasta fresca
• Olive e frutta secca
• Bar Latteria • Pizza a taglio
• Merceria • Abbigliamento
• Casalinghi • Produttori

MERCATO
A.G.S.
Colli Aniene

Tutti i giorni al mattino ore 7/14
- martedì e venerdì orario continuato 7/19
- sabato 7/15

MERCATO A.G.S. - V.le Sacco e Vanzetti (ang. Via Grotta di Gregna)

A rilento sulla Tiburtina, rapidi sulla Togliatti

Così i lavori, ed il traffico si imbottiglia soprattutto per i ritardi nello snodo di Ponte Mammolo

di MAURIZIO MORETTI

Il raddoppio della Tiburtina è un problema difficilmente risolvibile. Diciamo questo per le numerose incertezze ed incongruenze scaturite dalle nostre indagini.

Nel novembre 1993 doveva essere aperta la parte sopraelevata della Tiburtina per iniziare i lavori nel tratto tra via Grotta di Gregna e ponte Mammolo. Siamo arrivati a Pasqua '94 ma i punti interrogativi sono rimasti. Il peggio è che negli uffici addetti i nuovi amministratori pubblici non sono in grado di prevedere qualcosa di meno aleatorio in proposito.

Comunque la situazione si presenta come le scatole cinesi infatti si ha una serie di eventi collegati e attesi, ma che non si verificano mai.

Per esempio i nomadi accampati sulla destra di viale Togliatti non hanno ancora ottenuto una sede. E quindi non abbandonano l'area nella quale sono attualmente sistemati.

In quest'area sono previsti il parcheggio per la stazione metro di Ponte Mammolo ed anche la sede di un pilone di sostegno della rampa di accesso a viale Togliatti dalla sopraelevazione della Tiburtina.

Quindi tutto resta bloccato.

Ma soprattutto si dovranno avere aree libere in tutta la zona per portare avanti i lavori di rialzamento della Tiburtina nel tratto via Grotta di Gregna-Ponte Mammolo in modo da poter creare il sottopasso della Palmiro Togliatti in direzione Nomentano.

Non dobbiamo dimenticare che i tempi dovranno essere brevi, anche i tempi in cui tutti gli utenti di Colli Aniene e degli altri quartieri interessati avranno dei disagi a causa della viabilità che sarà sconvolta da questi lavori.

Il prolungamento della Togliatti in direzione Prenestina procede intanto a grande velocità quasi a sconfessare le aspettative pessimistiche.

I lavori della sopraelevata che scavalcherà la ferrovia Roma-Sulmona sono quasi tutti pronti e siccome si opera ormai con le nuove tecniche, con segmenti di strada prefabbricati *(nella foto a fianco del titolo)*, il gioco è quasi fatto.

L'assurdo è che molto probabilmente questa opera utilissima che sarà ultimata in tempi brevi, non potrà essere utilizzata prima del completamento del raddoppio della Tiburtina, per ovvie ragioni di viabilità.

Ci sia consentito di esprimere preoccupazione, dal momento che vediamo il traffico sulla Tiburtina sempre meno fluido con ripercussioni sul Gra e sul tronchetto urbano della A24 e ci sia consentito anche ricordare ai pubblici amministratori che la situazione è ai limiti del collasso. ■

FOTO DI MANLIO LABRUZZO

Le nuove misure di viabilità

Allo scopo di completare i lavori del nodo di scambio di Ponte Mammolo del nuovo tracciato di via Tiburtina, a partire dalla seconda metà di aprile, la disciplina della circolazione. Questi i principali cambiamenti:

a) inversione degli attuali sensi unici di mercia lungo via del Badile e via del Frantoio per il tratto che va da via Tiburtina a via della Vanga. Modifica della viabilità sulla Tiburtina, altezza piazza S. Maria del Soccorso, con possibilità di svolta a sinistra su via del Badile per consentire il collegamento con Tiburtino III, Colli Aniene, V.le Togliatti, Autostrada;

b) apertura dei tratti terminali di via Vittorio Valletta e via Furio Cicogna che consente di immettersi direttamente sul nuovo viadotto in direzione Roma centro. Chiusura al traffico di via Ripa Mammea.

Entro la metà del mese di maggio verrà aperto al traffico veicolare a doppio senso di marcia il nuovo viadotto. Ciò per consentire i lavori di rialzo della via Tiburtina e relativo sottopasso di viale Togliatti.

Sarà quindi obbligatorio l'accesso a viale Togliatti attraverso Tiburtino III.

Il presidente della V Circoscrizione Loredana Mazzabotta, nel portare a conoscenza dei cittadini queste misure di viabilità, chiede la collaborazione di tutti augurandosi che il disagio sia il più contenuto possibile.

Avanzano i lavori in viale Santi

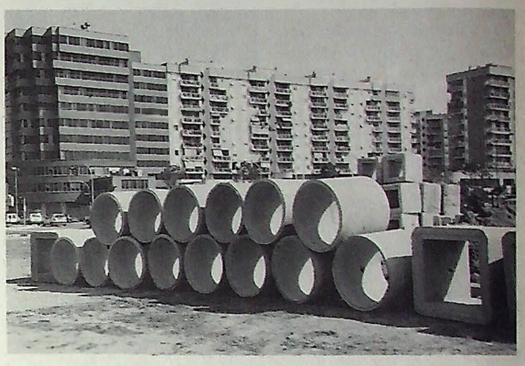

Nella foto un particolare dei lavori avviati, lo scorso dicembre, per l'allontanamento delle acque di falda in viale Francesco Santi. Qui, soprattutto in caso di pioggia, si formano delle grandi pozzanghere che creano grossi problemi.

L'appalto è stato affidato alle ditte Cittadini e Tiberi per un importo complessivo di L. 1.854.903.819. I lavori dovrebbero concludersi entro il 15 ottobre 1995.

LAVORO RICHIESTE

SIGNORA offresi come baby sitter zona Verderocca e zone limitrofe. Esperienza e massima serità. T. 4070702

RAGAZZO 21enne cerca lavoro come apprendista o gommista o come magazziniere o altro. T. sera 2158122

21 ANNI maestra studentessa universitaria notevole esperienza di lavoro con bambini offresi come baby sitter anche periodo estivo. Barbara 4071036

RAGAZZA 23enne abile e paziente massima serietà offresi come baby sitter. T. ore pasti 4066229

ESPERTA baby sitter disponibile per accudire bambini di ogni età massima serietà. T. 4063282 pasti

SIGNORA 40enne referenziata cerca lavoro assistenza anziani. T. Ore serali 40800099

UNIVERSITARIA offresi come baby sitter ore pomeridiane L. 9.000 orarie. T. pasti 8603296

PENSIONATA pluriennale esperienza contabilità fatturazione pratica Pc programma Piga cerca serio impiego part-time. T. 4066628

DIPLOMATA analista contabile cerca serio impiego anche part-time. No perditempo. T. 4062033

LEZIONI PRIVATE

PIANISTA impartisce lezioni di pianoforte, solfeggio e teoria musicale a qualsiasi livello. T. 4070161

INSEGNANTE laureato in fisica impartisce matematica fisica ed elettronica. T. 4063079

UNIVERSITARIA al IV anno impartisce lezioni di italiano matematica inglese ai ragazzi di scuole medie e superiori. Laura T. 4358750 ore pasti

DIPLOMATA ottima conoscenza inglese impartisce ripetizioni a studenti scuole medie. 1 ora L. 15.000. T. pasti 4063282

RAGAZZA universitaria massima serietà impartisce ripetizioni inglese francese matematica italiano e diritto scuole medie e superiori. T. pasti 4066229

UNIVERSITARIA offresi per recupero scolastico: lingua e letteratura italiana, filosofia pedagogia, psicologia, storia e geografia. Anche in estate. Barbara 4071036

UNIVERSITARIA impartisce ripetizioni a studenti elementari e medie escluse matematica e inglese. Prezzi modici zona Colli Aniene. T. 4060942

UNIVERSITARIA impartisce ripetizioni storia geografia scienze inglese latino italiano. 20 mila ora. T. 4060729

LAUREANDA in fisica impartisce ripetizioni di matematica e fisica. T. 4065425

SAXOFONISTA professionale impartisce lezioni private di musica o di solfeggio per neofiti ed appassionati. Si esaminano proposte per cerimonie e manifestazioni. T. 2577776

LAUREANDA impartisce ripetizioni italiano latino greco filosofia scienza inglese. 20 mila ora. T. pasti 8603296

STUDENTESSA universitaria lettere classiche impartisce ripetizioni di italiano latino greco storia dell'arte. T. 4061836

INSEGNANTE tecnico impartisce ripetizioni matematica fisica elettrotecnica impianti elettrici. T. 2410079

PROFESSORE ingegnere impartisce lezioni private di matematica fisica elettrotecnica elttronica informatica impianti a tutti i livelli. Prezzi modici. T. 4070536

APPARTAMENTI/LOCALI

VENDO casetta su 2 piani, mq 50, con adiacente piccola area, a Roviano (60 km da Roma, servito autostrada e ferrovia) L. 44.000.000 trattabili. T. pasti 43587504

VENDESI villino tre livelli 200 mq e box doppio ampio giardino rifinitissimo. T. 4060046

A ISCHIA Casamicciola terme affitto appartamento con 6 posti letto per villeggiatura a 100 m dalle terme a 1.200 dal mare. T. dalle 20 alle 22 2308172, 2251980

CANTINA affittasi Colli Aniene via Balabanoff mq 9 con finestra anche uso deposito. T. 4063710

VENDESI ingresso salone due camere bagno cucina ampio balcone cantina e posto auto zona Casilino 23 L. 245.000.000. T. 2419398

TAGLIACOZZO appartamento centralissimo arredato 4-6 posti letto per brevi o lunghi periodi. T. 4060644

NETTUNO Scacciapensieri affitto fino a luglio appartamento arredato sul mare 4 posti letto. T. 4060888

TAGLIACOZZO affitto ottima posizione appartamento arredato camera, cameretta, sala pranzo, cucina, servizi, balconi per tutto l'anno. T. 4060726

VENDESI villino in via Lepetit 66 con appartamento su due livelli, 2 fronti, 2 balconi. In totale 140 mq coperti. Prezzo da concordare. T. 2283956

AFFITTASI camera singola bi-letto escluso perditempo zona Colli Aniene-Ponte Mammolo. T. 4065357

SARDEGNA S. Teodoro affittasi a 800 m dal mare due appartamenti uno di due camere soggiorno con angolo cottura e uno di una camera e soggiorno con angolo cottura per periodo estivo. T. 0784/34497-201700

SARDEGNA S. Teodoro affittasi biletto o singola uso cucina e bagno a 600 m dal mare. T. 0784/36806

AFFITTASI box mq 15 via Cassiani angolo viale Togliatti anche uso deposito. T. 4063127

SICILIA affittasi appartamento periodo estivo vicino Porto Rosa 800 m dal mare, 1 km da Milazzo. T. sera 4063809

ANZIO nuovi appartamenti vicino centro commerciale vista mare vari tagli partendo da 130 milioni. T. 5014153

APRILIA appartamenti e negozi in centro nuova costruzione rifinitissimi vari tagli anche dilazioni. T. 5014086

TAGLIACOZZO vendo appartam. 2 camere soggiorno camino cucina bagno ripostiglio cortile termoautonomo doppie finestre arredato. No agenzie. T. sera 4070537

LOCALE libero presso stazione Termini categoria C1 mq 20+20 sottonegozio cedo solo privati. T. 21802291

OGGETTI Cerco/Offro

VENDO tavolo disegno cm 140x80 da muro ottimo per chi ha problemi di spazio, con tecnigrafo Neolt XI. Emilia 4071036

VENDO computer Amstrad completo di hard disk più monitor stampante tastiera tavolo e programma completo di condominio e giochi come nuovi L. 1.500.000. T. 4062258

VENDESI Enciclopedia Universale Fabbri in ottime condizioni (12 vol. + 2 annuari) L. 500.000. T. 4066583

SCAMBIO portachiavi Scubidù a richiesta anche nel colore della propria squadra con punti del Mulino Bianco. T. Ivano 4066408

VENDESI carrettino siciliano con luci e i 4 volumi della Liturgia delle Ore come nuovi a metà prezzo. T. ore pasti 23238315

VENDO computer Amstrad Cpc 464 compresi giochi L: 350.000. T. pomeriggio 4060249

WINDSURF modello Saint Tropez completo di accessori come nuovo lire 450.000. T. 2425948

DIVANO letto matrimoniale due poltrone in ottimo stato. T. 2184611

VARIE

PER feste di 18 anni o con i tuoi amici telefona ai Taralli Sound e vedrai che festa! T. ore pasti 4060677 - 0330/421365

ANIMATRICI esperienza quadriennale organizzano per i tuoi bambini divertentissime feste con giochi musiche e festoni a partire da 100.000. T. 4078700

STUDIO esoterico Giancarlo ricercatore dell'ignoto, carto- chiromante, medium, occultista vi aiuta gratuitamente in amore e salute. T. 2147420

ARROTATURA e levigatura pavimenti di tutti i tipi, anche parquets. Taddei Amerigo 4062393

CARTOMANTE veggente risolve problemi di affari amore e salute. Toglie negatività e prepara potenti talismani. Primo consulto telefonico gratuito e, su richiesta, talismano. Per appuntamento 2420452

FRANCESCO SEPHIR potentissimo pranoterapeuta riassesta in poche sedute problemi di salute (obesità, anoressia, nevralgia, esaurimenti, reumatismi, insonnia e tabagismo) riceve anche a Colli Aniene. T. 4067263

ASTROLOGO esperto esorcista allontana ogni tipo di forza malefica che impedisce amore salute e affari (distruggendo fatture e ogni tipo di maleficio in breve tempo). T. 4072826

aic ASSOCIAZIONE ITALIANA CASA

CONSORZIO COOPERATIVE DI ABITAZIONE

Promuovere adesioni alle cooperative per l'ASSEGNAZIONE di:

APPARTAMENTI a:	Torraccia - Casal Monastero Tor Bella Monaca - Pomezia
CASE A SCHIERA e VILLINI QUADRIFAMILIARI a:	Ponte di Nona Tor Bella Monaca - Dragoncello Marco Simone
ed INOLTRE a:	Tor Carbone - Trigoria Tor Marancio
PER INFORMAZIONI RIVOLGERSI a:	**Ufficio Aic** - v. Meuccio Ruini, 3 Tel. 4070321 r. a. *Orari: 9,00/13,00 - 15,30/18,30* *Sabato 9,00/12,30* **Ufficio Pisana** - via degli Antamoro, 57 - Tel. 66160987 *Lun. Merc. Ven. 16,00/18,30* **Ufficio Fidene** - v. Servigliano 28 Tel. 8805219 *Mar. Giov. 16,00/18,30*

dalla 5ª Circoscrizione

Cosa sta facendo la V per Colli Aniene

Un «resoconto» del consigliere Franco D'Angelo

Il consigliere circoscrizionale Franco D'Angelo, abitante a Colli Aniene e nostro lettore da sempre, ci ha chiesto di poter ospitare sul nostro giornale una sorta di «resoconto» di ciò che la V Circoscrizione ha fatto e sta facendo per il nostro quartiere. Accogliamo volentieri la richiesta considerato l'interesse delle informazioni fornite ai nostri lettori.

Premesso che molti problemi sono di competenza comunale finora la Circoscrizione è riuscita ad intervenire sui seguenti problemi.

Viabilità e manutenzione di viale Sacco e Vanzetti

Sul tratto di strada che va da viale Togliatti a via Galati sono sorti due grossi problemi. Il primo è la difficoltà di circolazione dovuta soprattutto alle soste in doppia fila e alla mancanza di adeguata segnaletica di sosta. Il secondo è la notevole presenza di buche sulla strada, che ostacola lo scorrimento del traffico.

Da un incontro con i cittadini e i commercianti di viale Sacco e Vanzetti si è concordato di intervenire nel seguente modo:

1) per facilitare il traffico si provvederà a restringere lo spartitraffico davanti al giornalaio e a creare sulla stessa via una sosta oraria con opportune segnaletiche orizzontali e verticali;

2) per le buche si provvederà al rifacimento del manto stradale;

3) sui marciapiedi verranno abbattute le barriere architettoniche per permettere il passaggio alle persone disabili;

4) i commercianti, dimostrando grande collaborazione alla risoluzione dei problemi sociali del quartiere, abbelliranno la via con fioriere e alberature, con la consegna gratuita ai clienti del disco orario e di una piantina dei parcheggi possibili nella zona;

5) la Circoscrizione inoltre farà disporre dall'Amnu dei cestini per la raccolta della carta.

Si prevede l'inizio dei lavori per la fine di aprile e la loro ultimazione in poche settimane.

Il senso unico in via Cesare Massini

Tutti sanno del famoso senso unico che da via Cesare Massimi impedisce di ritornare su viale Sacco e Vanzetti. Gli abitanti della via per andare in direzione di Grotta di Gregna sono costretti ad andare a girare su viale Togliatti aspettando il segnale verde di ben tre semafori e intasando così di più il traffico.

Finalmente si potrà rimediare a questo incomprensibile errore permettendo sulla stessa via il doppio senso.

Il traffico su via Grotta di Gregna

All'incrocio con via Giordani si crea nelle ore di punta un ingorgo di macchine che ostacola il traffico anche nelle vie adiacenti.

Come tutti sanno, purtroppo, la via Grotta di Gregna è una via stretta ed è l'unica che collega Colli Aniene con la Prenestina.

La realizzazione entro il '94 del viadotto di viale Togliatti sulla ferrovia Roma-L'Aquila permetterà senz'altro di alleggerire il traffico su via Grotta di Gregna.

Nel frattempo per agevolare il traffico sulla stessa via si è stabilito, d'accordo con i cittadini abitanti nella zone adiacenti, di:

1) asfaltare il tratto stradale sull'aiuola situata tra via Tagliacozzo e via Grotta di Gregna per facilitare la svolta a destra delle macchine provenienti in direzione Tiburtina e diretta su via Giordani;

2) di installare opportuna segnaletica per una maggiore riduzione della velocità delle automobili, specialmente nelle ore in cui la carenza di traffico favorisce lo scorrimento veloce;

3) proporre la realizzazione di un semaforo pedonale su viale Sacco e Vanzetti di fronte al mercato, utile anche per i bambini che si recano alla scuola elementare Calvino.

Parco della Cervelletta

La circoscrizione ha predisposto, d'accordo con i rappresentanti del Comitato Parco della Cervelletta, i seguenti interventi:

1) la discussione, in commissione assetto del territorio della V, della procedura per arrivare alla cancellazione dell'asse attrezzato (seconda via Togliatti) che avrebbe dovuto attraversare il parco;

2) la ripulitura dei principali fossi che impediscono all'acqua di immettersi nel collettore della zona, provocando l'allagamento della zona stessa.

Il sopralluogo effettuato dai tecnici della V Ripartizione ha permesso di programmare l'inizio dei lavori entro maggio.

Il mercato di viale Sacco e Vanzetti

Gli operatori e i cittadini avevano segnalato alcuni problemi in merito ad una maggiore funzionalità del mercato.

L'ufficio Tecnico della circoscrizione discutendo con gli operatori del mercato ha predisposto i seguenti interventi:

1) la manutenzione entro aprile del manto stradale di via Alicata in modo da eliminare il degrado esistente e favorire una nuova sistemazione dei cassonetti Amnu e aumentare il numero dei posti auto per il parcheggio;

2) la realizzazione di segnaletica orizzontale e verticale dei parcheggi esistenti in modo da disciplinare la sosta;

3) gli operatori si sono impegnati a finanziare la ripulitura dei muri adiacenti con dei murales sul tema del mercato (frutta, ortaggi ecc.) anzi a tale proposito gli operatori del mercato lanciano un concorso agli artisti giovani e meno giovani del quartiere per realizzare un murales sul muro che separa i due parcheggi.

E' pronta la pista ciclabile

E' terminata la pista ciclabile che circonda gli edifici del Consorzio Castiglione. E così un altro angolo del quartiere si abbellisce e nello stesso tempo offre un'ottima opportunità per i numerosi cicloamatori di Colli Aniene. Ai lati della pista sono stati piantati diversi alberi.

Quel cancello deve essere arretrato

L'ha richiesto il Comitato Tiburtino-Sud

Il Comitato Tiburtino-Sud ha inviato, l'8 marzo scorso, una lettera agli Uffici tecnici della V Circoscrizione e dell'Ufficio Speciale Casa del Comune nella quale segnala come con l'apertura alla circolazione delle automobili della nuova strada di via Gennaro Cassiani, all'interno del comprensorio delle case comunali di Tiburtino Sud, si è creato, un gravissimo intralcio alla circolazione. Infatti il cancello che delimita l'accesso alla strada è posto al limite della carreggiata; ciò comporta che le auto sono costrette a rimanere ferme per l'apertura e chiusura manuale del cancello, ingombrando la carreggiata con rischio di incidenti.

Il comitato ha chiesto un urgente intervento per l'arretramento del cancello in modo da consentire le manovre di entrata e di uscita intralci alla viabilità ed una opportuna segnaletica, sia con strisce pedonali sia con cartelli stradali al fine di facilitare la circolazione pedonale e veicolare.

F. S.

EDILART
• Progettazioni e ristrutturazioni
Appartamenti - ville - uffici - negozi
• Tutti i tipi di impianti elettrici e termoidraulici - Messa a terra L. 46/90
Pagamenti personalizzati, anche rateizzati
via Tarcento, 52 - Tel. 2596722

La El Effe Servizi Video s.n.c.
Realizza riprese Video Fotografiche per:
Matrimoni, Comunioni, Compleanni, Battesimi, Gare sportive
Attrezzature altamente professionali, montaggi con effetti speciali.
Servizio video-fotografico per matrimonio con:
100 foto 24x30, album in pelle con valigetta, video-film con effetti speciali
il tutto a L. 1.700.000
il giorno più bello
via delle Palme 52a - Tel. 2156421

il mobile arredamento d'interni s.r.l.
Via Tor de' Schiavi 151 f/g - Tel. 24300016 - 2412760
Fax 2412126 (a 100 mt dalla Clinica Guarnieri)
... informa
Prosegue fino ad esaurimento della merce la promozione:
VERE OCCASIONI A PREZZI DI COSTO
MOBILI IN ARTE POVERA
VASTO ASSOTIMENTO
CUCINE COMPONIBILI
VARIE MISURE
SOGGIORNI IN MASSELLO
NOCE NAZIONALE - FRASSINO
AFFRETTATEVI
E NON DIMENTICATE DI
UTILIZZARE IL "BUONO ASSEGNO"
LIRE #500.000#
IL MOBILE arred. d'interni PAGHERA' PER QUESTO ASSEGNO
LIRE Cinquecentomila
ALL'ORDINE DI UN ACQUISTO DEL VALORE MINIMO DI 3 MILIONI
FIRMA
VALIDO FINO AD ESURIMENTO MERCE
Questo "Buono Assegno" è valido solo presentato personalmente dall'acquirente

Felice matrimonio ragazzi!

Paperopoli
Gadgets - Oggettistica
v.le Sacco e Vanzetti, 161/b.c
Tel. 40500310
Volete un consiglio perché tutto vada liscio? Dite a tutti che gli auguri migliori si trovano da noi.
BIGLIETTI AUGURALI
OGGETTISTICA UMORISTICA - COMPLEMENTI D'ARREDO - REGALI PERSONALIZZATI
26 APRILE Inaugurazione
Punto Rock
Distributore delle migliori marche di:
T-SHIRT - FELPE - FOTO - OGGETTISTICA
BIGIOTTERIA - TOPPE - BANDANAS - POSTERS
Per essere, (o tornare) giovane passa da Paperopoli

Per i tuoi spostamenti e appuntamenti chiama
UN RADIO TAXI COSMO SERVIZI
SERVIZIO 24 ore - PRENOTAZIONI PER PARTENZE Tel. 88177

Pane e specialità regionali
Gastronomia - Salumeria
Macelleria
Frutteria
Generi vari

aniene market
via Bardanzellu 91

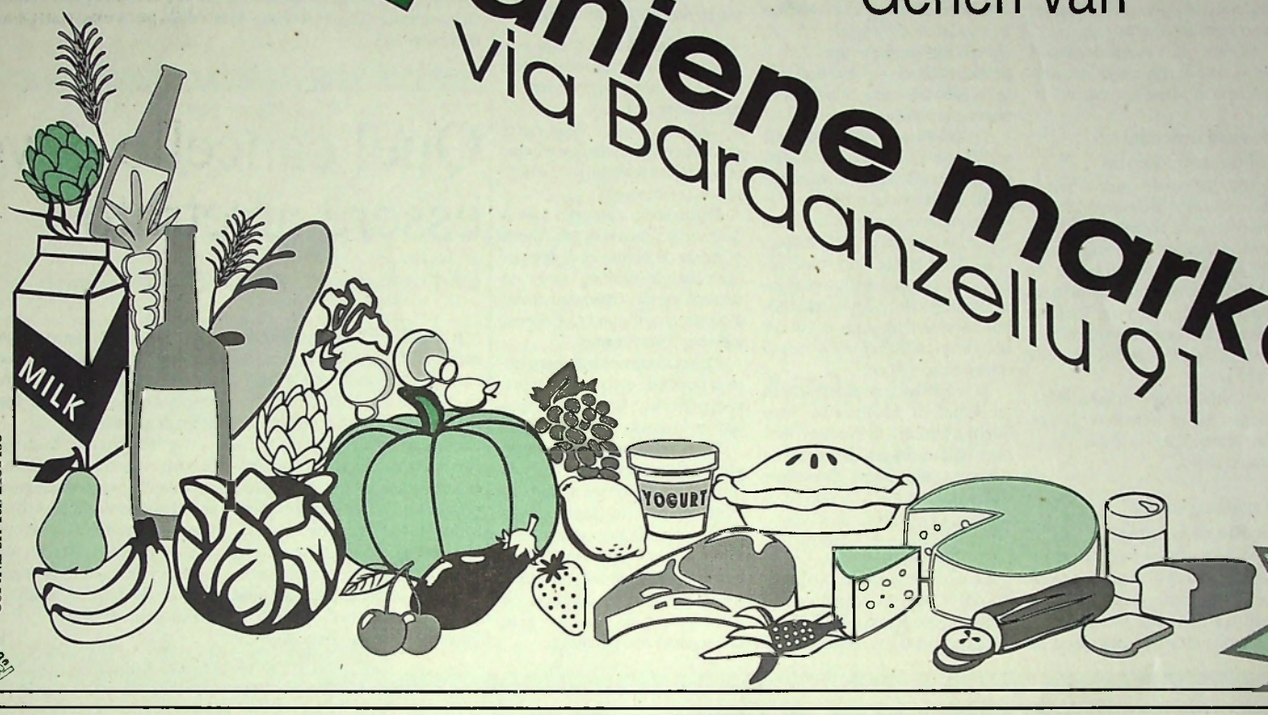

OFFERTE SETTIMANALI

COFINE srl Tel. 2153455

I nostri architetti
sono a disposizione
per consulenze gratuite

Conti
arredamenti d'interni

Salotti, Soggiorni
Tendaggi, Quadri, Lumi
Oggettistica
Tappeti orientali

Letti imbottiti
Armadi, Comò
Tendaggi, Biancheria
Tappeti orientali

Liste di NOZZE

Linea giorno v. Collatina, 37
✆ 21808312

Linea notte v. Collatina, 58
✆ 2156763

Fax 2154102